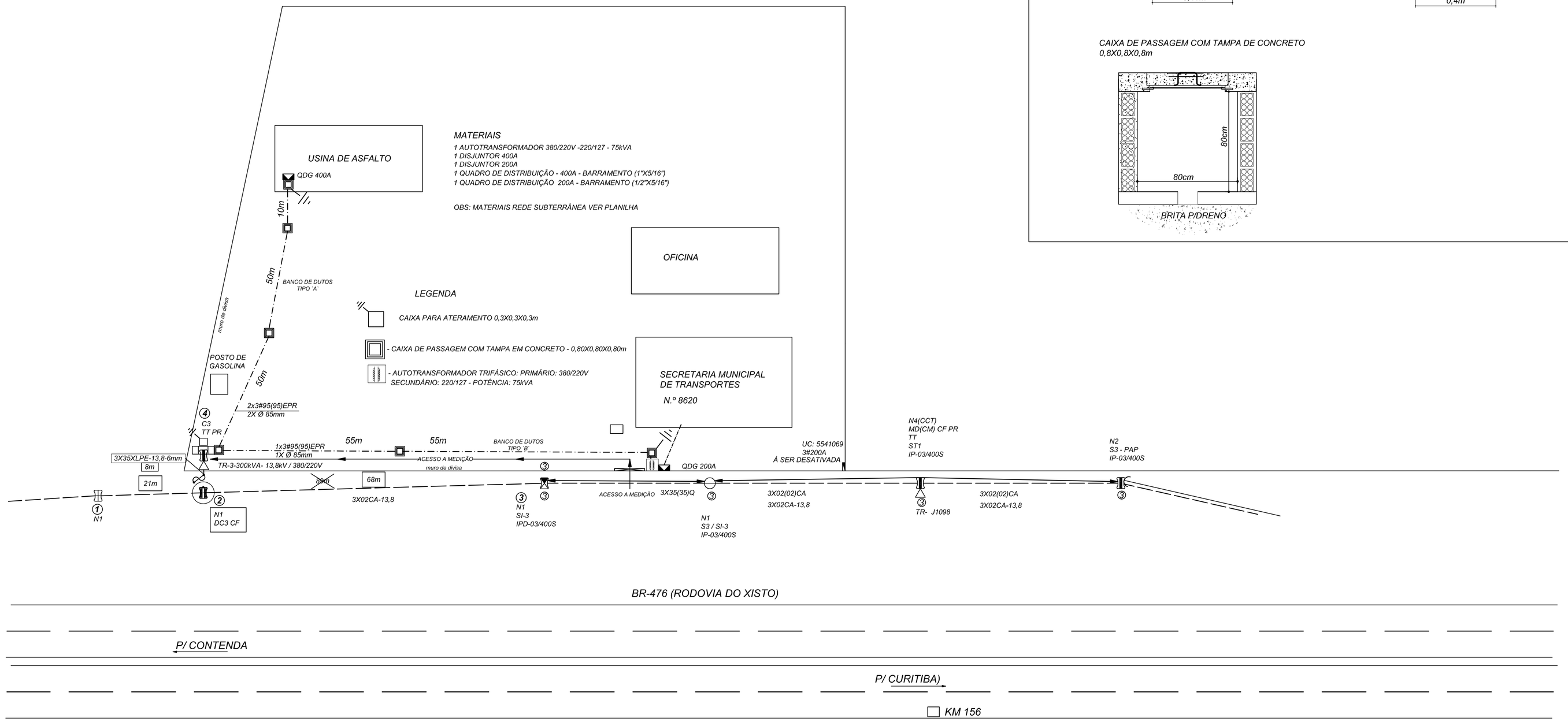

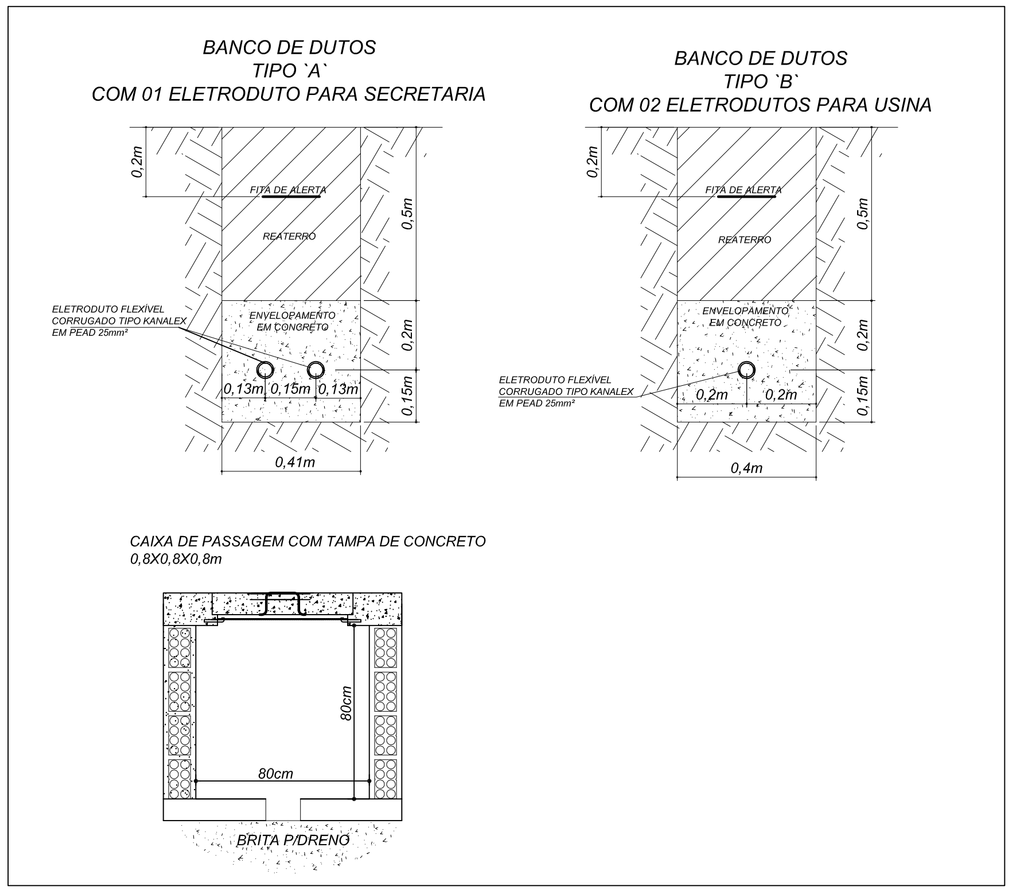

ASPREL ASSESSORIA E PROJETOS ELÉTRICOS LTDA
RUA: Profº. Brasílio Ovídio da Costa, 1374 - sl. 3 - Curitiba/PR
CEP: 80310-130 - Fone: (41)3024-9588 - Fax: (41)3024-0588
Página: www.asprel.com.br - e-mail: asprel@asprel.com.br

CLIENTE: PREFEITURA MUNICIPAL DE ARAUCÁRIA

REFERENCIA: USINA DE ASFALTO E SECRETARIA MUNICIPAL DE TRANSPORTES
ENDEREÇO: RODOVIA BR-476 N.º 8620
PORTO DAS LARANJEIRAS - ARAUCÁRIA

RESPONSÁVEL TÉCNICO: CARLOS ANTÔNIO DA SILVA
CREA/PR-6291/TD

OBRA: REDE SUBTERRÂNEA INTERNA

DATA: 26/10/2013
ESCALA: 1:500
FOLHA: 1 / 3
DESENHO: CARLOS